

詳しくは 各チラシをご覧ください

翠風荘

6月の自主事業

60歳以上で、本人・お子さん・お孫さんが市内在住の方が、ご利用できます

5月11日(水)~事業前日まで **電話か直接翠風荘へ**

開催日	時間	事業名
6月 5日 (日)	10:00~11:30	元気ダンス&ラインダンス
6月 8日 (水)	10:30~11:45	らくらく体操
6月 13日 (月)	10:00~11:30	さわやかスポーツ (グラウンドゴルフ)
6月 17日 (金)	12:50~14:50	歌ってハツラツ
6月 22日 (水)	10:00~12:00	みんなで輪踊り
6月 24日 (金)	09:50~11:50	おにいさんといっしょ! どこでも体操

老人福祉センター 横浜市翠風荘
横浜市栄区野七里 2-21-1
☎ 891-4141 fax 891-4143
駐車場 旧栄プール隣り (先着 14 台まで)
公共交通機関をご利用ください

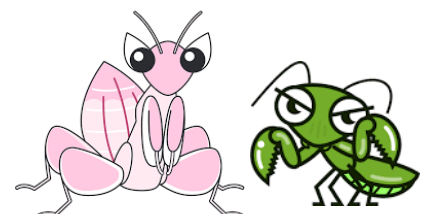



翠風荘 令和4年6月

自主事業の日程



日	月	火	水	木	金	土
			1	2	3	4
					・土佐日記を 読む (大広間)	
5	6	7	8	9	10	11
・元気ダンス& ラインダンス (萩・楓)		・はじめての手 話 (萩・楓)	・らくらく体操 (大広間)			来月の自主事 業受付
12	13	14	15	16	17	18
	・さわやかス ポーツ (外庭) ・こわくないプ レバト教室 (会議室)				・土佐日記を 読む (大広間) ・歌ってハツラ ツ (萩・楓)	
19	20	21	22	23	24	25
		・はじめての手 話 (萩・楓)	・みんなで輪 踊り (大広間)		・おにいさんと いっしょ!どこ でも体操 (大広間)	
26	27	28	29	30		
		休館日			緑:AM 紫:PM	

老人福祉センター横浜市翠風荘 (特非) さかえ区民活動支援協会

横浜市内在住の60歳以上の方、市内在住の方の父母、祖父母又は子で60歳以上の方が無料でご利用できます。

初めての方は、利用証をお作りいたしますので、住所、氏名のわかるもの(健康保険証等)をお持ちください。

バス

JR港南台駅 「栄プール」行 終点下車すぐ。「上郷ネオポリス」行 終点下車 徒歩5分

JR大船駅 「栄プール」行 終点下車すぐ。「金沢八景駅」行 「長倉町」下車 徒歩8分

京急金沢八景駅 「大船駅」行 「長倉町」下車 徒歩8分。「上郷ネオポリス」行 終点下車 徒歩5分